



Palamós / La Catifa. Pintura de Fco. Vidal.

Fiesta Mayor de Palamós



Programa de Fiestas

1926

23, 24, 25, 26 y 27 de Junio

HOTEL - RESTAURANT

“EL GEROGLIFIC”

EN LA INCOMPARABLE

PLAYA DE “LA FOSCA”

A UN KM. Y MEDIO DE PALAMÓS
COSTA BRAVA
PRIMERA COLONIA VERANIEGA
MARÍTIMO - CLIMATOLÓGICA
DE CATALUÑA

Habitaciones con AGUA CORRIENTE. Se alquilan en COLONIA GEROGLIFIC, CHALETS amueblados. Excelente Servicio de RESTAURANT.

LA FOSCA es la playa más bella, limpia y fresca de toda la **COSTA BRAVA**. Es el **IDEAL** para veraneo.

*« Amb Déu vingau; amb Déu anau,
i, com volgau, torneu sisplau. »*

Para adaptar una playa para baños de mar, hasta aun hoy día (!) cualquier población con playa de cualquier clase, y mientras en la Localidad haya casas o pisos más o menos amueblados, arrendables ocasionalmente, es seguro que afluirán veraneantes, no atraídos por las delicias del Mar y sus baños, sino para satisfacer la cuasi obligada costumbre de ir a alguna parte, una temporada de Verano, sin rumbo fijo ni predilección.

Como no hay en Cataluña playas exclusivamente para baños, ni cerca ni lejos de la capital, van lo más cerca posible y aun cuando las poblaciones parezcan animadas porque se encuentran conocidos y hasta contentulios, se sufre cuasi el mismo calor, se respira cuasi el mismo aire que en la URBE y lo que **PARECE COMODIDAD** de distancia, se trueca en muchas incomodidades y ninguna ventaja climatológica.

NOTA: Para alquileres dirigirse a
R. TAULER :: PALAMÓS

Salutació

Palamós la gentil vila baix empordanesa, la laboriosa població industrial, la de les platges silencioses que conviden al repós i a la meditació celebrarà la seva tradicional festa major els dies 24, 25, 26 i 27 de juny.

Per aixó es vestirà de gala i es prepara a rebre i obsequiar, al foraster que la visiti, en forma plaent i gentil. A tal fi, la Comissió de festes i societats de la vila, han organitzat un bonic programa de festes que, sense ésser extraordinàries, es proposen complaure amb totes les formes que la cortesia aconsella al que es digni visitar-nos.

Deixant a part la modèstia, que és característica en totes les coses de la nostra vila, bé serà treurer de relleu la placidesa que un sent tot passejant i conversant amb les encisadores palamosines que, endiumenjades o no, sempre son una gran base per a enlairar les belleses naturals de la vila dels nostres amors.

El nostre passeig, el port, el far, les cales i platges que envolten la vila, llocs hermosíssims, bellament cantats per nostres poetes i pintors, contribuiran també en fer-nos deixar per un moment les petiteses del món per a enlairar-nos en les delícies de un més enllà desconegut.

Foraster que ens visitis: Siguis en la nostra vila benvingut. La vila t'espera, com també espera als fills de la mateixa que la lluita per la vida els té dissortament exilats. A tots vos espera per confondre-vos i per donar-vos la gran abraçada que segelli ben fortament els llassos de germanor i fraternitat. — L'editor.

Transportes
r á p i d o s

JUAN PONSA

Teléfono 96 - Palamós

Camiones de 1 $\frac{1}{2}$, 2
y 3 toneladas espe-
ciales para corcho.

Coches turismo,
abiertos y cerrados
a 0'70 ptas. kilmtro.

Precios especiales
para largas excur-
siones.



Notes històriques

DEIXANT a part la hipòtesi d'un respectable escriptor palamosí qui s'esforçà inútilment al nostre entendre cercant en la combinació de dos mots llatins l'origen del nom de Palamós, creiem que Estrug Ravaia en establir la carta de població no es valgué d'un nom arbitrari inventat de nou per batejar la tot-just naixent vila, sinó que usà el nom amb el qual era conegut aquest recó de costa, tal volta de temps immemorial.

Hi ha qui ha cregut veure-hi un origen fenici per la semblança relativa de Palamós amb Baal-Ammon el déu sol que suposen era adorat en aquests indrets, a Cap Gros per exemple, però d'això no se n'ha trobat el més petit indici.

Lo que hi ha de cert és que des dels temps prehistòrics ja fou més o menys habitada aquesta comarca per qualche tribu *laqustre* (recordi's que encare en el segle XIII hi havia l'estany de Palamós) ja que s'en conserva un dòlmen i un menhir molt aprop, en el Puig ses Forques, entre Palamós i Sant Deniel, lloc d'enterrament dels primers pobladors.

Més tard, en l'època romana, era relativament poblada aquesta costa amb importants masies, com eren les del Collet on s'hi fonia el coure extret de les mines del puig d'en Parals, el mas Sauvà, el mas Guàrdies, Sant Esteve, Castell i a Font Morisca, que foren tal volta l'origen de Vilarromà.

Tal vegada no seria tant descabellada com alguns creuen la dita del P. Roig i Galpi quan trobà que Santa Sotera era filla de Palamó (Palamós?).

Sia com vulga el seu nom no figura en les històries fins a final del segle XIII; però això no indica ni presuposa que no existís abans, car les històries callen sempre el nom dels llocs on no hi passa res.

El territori de Palamós fou comprat en 1277 per ordre del rei Pere II (III d'Aragó) al Cabildo de la Catedral de Girona per 6.000 sous barcelonesos. Abans d'aquesta data formava part del castell de Sant



HOTEL IBERICA

ELS actuals regents d'aquest Hotel, es complauen en remerciar l'alta distinció de que continuament son objecte per part dels empordanesos al hostatjar-se en éll, distinció que els honora i omplena de satisfacció, car és aquesta la prova més palesa del bon tracte i excel·lent servei amb que en tota ocasió és acollida la seva numerosa i distingida clientela

BARCELONA

Comte de l'Asalt, 13

MOLT APROP DE LES RAMBLES

EMILIO DOGWILER

CONSEJO DE CIENTO, 245 - BIS : BARCELONA

**PAPELES
Y CARTULINAS
SUPERIORES**

CASA EN MADRID CALLE OLIVAR, 8 TELÉF. M-32-69 : TELEGRAMAS OPALINA - TELÉF. A-1527

Esteve que estava com les demés terres de Vilarromà i Vall-llobrega baix la jurisdicció del Sr. Bisbe de Girona qui cobrava les tasques i drets com a senyor que era del castell i son terme.

Santa Eugènia de Vilarromà era l'iglésia parroquial, la qual estava edificada en el lloc conegut ara per La Pietat. El castell s'alsava solitari a mitjant muntanya lluny de la parròquia. La Bell-lloc era una capella dedicada a la Verge, i totes les masies estaven escampades sens formar nucli de població. No obstant hi havia el *barri* on s'eren agrupat una dotzena o més de cases, i és lo que se'n diu El Figuerà.

Els termes de Vilarromà i Vall-llobrega en els segles XIII i XIV sempre anaven junts a causa d'estar baix la jurisdicció d'un mateix senyor. Unit amb el de Calonge constituí més tard el Comtat de Palamós, usufructuat en 1425 per Galceràn de Recasens, i un temps després pel Duc de Sessa.

El propòsit del rei en comprar la jurisdicció de lo que més tard devia ésser Palamós no fou altre que posseir un port en aquestes costes on poder recalar les esquadres reials que creuaven per aquests mars, ja que les demés platjes totes eren de senyoriu particular.

La platja empordanesa era dels Comtes d'Empúries, Palafrugell i Calella, de l'Abat de Santa Anna de Barcelona. St. Feliu amb la Vall d'Aro i St. Pol, de l'Abat del Monestir de Sant Feliu, i Tossa del Monestir de Ripoll i així les altres.

Al cap de dos anys, en 1279 ja s'hi havien edificat algunes cases, essent Batlle reial i representant del rei Estrug Ravaia el qui concedí molts privilegis i llibertats a els qui venien a establir-s'hi, de manera que a l'any 1359 ja contava amb 53 focs.

Cal remarcar que en son principi s'anomenà sempre Palamors segons se desprèn dels pergamins d'aquell temps.

Obeint els desigins de son fundador des de bon començament es dedicaren sos moradors a la vida marinera i a la construcció de vaixells que més tard alcançaren certa nomenada. Tant es aixís que en 1299 ja en sortia una escuadra que amb el rei anà a la conquesta de Sicília.

En 1358 Pere III mudà la manera de governar-se la vila ordenant que cada any fossen elegits dos jurats i 15 concellers, 5 de ma major 5 de ma mitjana i 5 de ma menor. Relatant una d'aquestes eleccions, la de l'any 1361, s'en conserva un pergami en el Museu Cau de la Costa Brava.

En 1371 s'hi començà a edificar la iglésia perque sos moradors no tinguessen de deixar el lloc abandonat en els dies festius a causa de tenir d'anar a oir Missa a la parròquia de Vilarromà. Tant anà creixent que en 1428 fou erigida en parròquia i separada completament.

MERCERIA — GÈNERES DE PUNT — BISUTERIA

PERFUMERIA — JUGUETS

AURORA SAYS

Concesionari dels perfums

“ASTRA”

Major, 2 i Eixamplis, 3 :: PALAMÓS

CONFITERIA, PASTELERIA, ULTRAMARINS, CAFES NATURALS I TORREFACTES

CASA COMERÇ LA MODERNISTA

Agustí Casamort

AGENCIA GENERAL DE XAMPANYS I VINS
REPRESENTANT DEL VI MOSTELLE (SENSE ALCOHOL)
EXCLUSIU PER A MALALTS

MAGATZEMS I VENTA DE TERRA D'ESCUDELLES MARCA EL “BEBÉ”
VENDES AL MAJOR I DETALL

MAJOR, 33 MUNT, 24 :-: PALAMÓS

En 1423 hi anclà l'esquadra del rei d'Aragó Alfons el magnànim de retorn de la campanya d'Itàlia.

En 1526 hi desembarcà Francisco I rei de Fransa fet presoner en la batalla de St. Quintí, i en 1536 el rei d'Espanya Carles I, així com també hi sojornà Cervantes de pas amb l'esquadra que anà a Lepant.

En 1543 esdevingué la acció més tràgica de la història de Palamós, essent la Vila bombardejada per l'esquadra pirata de Barbarroja, incendiades moltes cases i morts o fets presoners gran nombre dels seus habitants. D'aquest fet, segons la tradició, arranca la gran veneració que es té al Sant Crist de la Capella Fonda.

En 1694 fou sitiada per mar i terra i ocupada per les tropes franceses. Un plan d'aquella època marca amb gran minuciositat les trinxeres que s'obriren per a rendir-la, així com les forces que hi prengueren part amb els noms dels qui comanaven cada secció. D'aquella data són també els fossos que rodegen el puig de St. Joan el qual volien convertir en una fortalesa.

En 1742 fou bombardejada per una esquadra anglesa sense conseqüències, i l'any 1809 se'n apoderà l'exèrcit francès com de les demés viles de Catalunya.

Aquestes són les dades més remarcables de la seva història. De les vicissituds que tingué de passar durant les guerres civils del segle XIX escusarem parlar-ne perquè qui més qui menys tothom ho ha sentit contar.

Sols volem recordar que en 1768 ja hi havia taps a Palamós segons se desprèn del llibre de Batismes de la Parròquia; i de l'any 1772 al 1774 era un ofici ja molt corrent.

De 1780 a 1805 es venien en aquest port 16 embarcacions, entre pollacras, bergantins i altres barques menors, lo que prova la importància que havia adquirit la construcció marinera.

Després els temps varen canviar; la vida marinera anà minvant i la indústria dels taps fou senyora i majora; però els taps ja casi són destronats per els discs, i les caixes d'aglomerat acaparen les dos tercers parts dels vapors que fan escala en aquest port.

Qui serà el guanyador d'aquí uns quants anys ?

LL. BARCELÓ I BOU

Santiago Vall Abert

Pasant de la Notaria de
PALAMÓS

CARRER DE PI MARGALL, 36

Gestió i tramitació de tota classe d'assumtes, cobrament de crèdits, compra i venda de finques, col·locació de capitals a préstec (debitori). Administració de finques :::: rústiques i urbanes ::::

**CRISTALL, LLOSA,
PORCELANA I
BATERIA DE CUINA**

GRAN ASSORTIT EN JOCS
DE CAFÉ

Modest Torrell

PREUS ESPECIALS PER A CAFÉS
I ESTABLIMENTS ANALEGS.

CARRER MORO, 27

PALAMÓS

EL BARATO

Pere Alsina (a) de Tossa

Articles de confecció. Trajos fets de totes menes. Gran assortit de trajos per a manyans. Camises de totes classes, samarretes, mitjons, pantalons de vellut i llana.

PREUS MOLT REDUITS I
ESMERADA CONFECCIÓ

Carrer Major

PALAMÓS

TALLER DE REPARACIÓN DE
CALZADO y LIMPIA BOTAS

ISIDRO BERNIS

Establecimiento abierto todo el año : Rapidez y economía en las reparaciones del calzado : Los días de Fiesta Mayor, el Salón de Limpia Botas estará abierto hasta LAS DOCE DE LA NOCHE

Plaza del Horno, 2 - PALAMÓS

Fábricas de Cementos

Rápido 1.º - Lento especial,
Rápido y Lento corrientes,
Cal hidráulica.

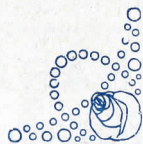

TELÉFONOS URBANOS :

Despacho: 56 - Fábrica: 468

DESPACHO:

Carretera Santa Eugenia, 1

GERONA

PEDRO OMEDES

Taller de Fusteria i Construcció de Màquines per l'Indústria

DEL DISCO

JOAQUIM BONAL

XAMPANYA, 50

PALAMÓS

Tienda de varios géneros de

RAMON COLLELL

Antigua casa LA REINA

CALLE MAYOR, 45

Sabateria «La Mahonesa»

JUAN ESBERT

Calçat de gran novelat

Carrer Major 21 - Palamós

Taller de Carpinteria y Ebanisteria mecánica

ALMACÉN DE MUEBLES

Sillones de junco y médula de todas clases

Precios económicos y en especial para Bares y Cafés.

Pedro Clavaguera

Presupuestos para obras de Carpinteria. - Naveras a precios reducidos

Calle Molins, 8. - PALAMÓS.

TRADUCCIONES y CORRESPONDENCIA
en ALEMÁN : INGLÉS : FRANCÉS : ITALIANO
INDUSTRIALES! según NUEVA LEY
es obligatorio el LIBRO DE VENTAS

APERTURA DE LIBROS

CONTABILIDAD : BALANCES

ACEITES LUBRIFICANTES : CORREAS
MÁQUINA de COSER WERTHEIM
RAPIDA la mejor y más económica, por su

gran rendimiento

OFICINA TAULER
BALTIMORE, 10 - PALAMÓS

BICICLETAS

GRAN SURTIDO DE VARIAS Y ACREDITADAS MARCAS

Aceites y grasas **KEYSTONE**

Maquinaria agrícola KRUPP

REPRESENTANTE:

OSCAR CAPDEVILA

TALLER DE REPARACIONES MECANICAS

Cervantes, 3 - PALAMÓS

Transportes y Encargos

EN CAMION

DE BAGUR A BARCELONA Y VICE-VERSA
PASANDO POR PALAFRUGELL Y PALAMOS

SALE DE BAGUR :

Los lunes, miércoles y viernes (por la noche)

SALE DE BARCELONA :

Los martes, jueves y sábados (a las 4 de la tarde)

BARCELONA

PALAMÓS

Calle del Rech, 18

Calle del Arco, 2



Costa Brava / Palamós. — Cap Gros i platja de La Fosca

Clixé de J. Camós



FIESTA MAYOR DE PALAMÓS 1 9 2 6

Programa general de Fiestas

DÍA 23

Repique general de campanas.

A las 10 y media de la noche. — Retreta y Pasacalle por la Banda del Regimiento de Asia.

DÍA 24

A las 8 de la mañana. — Pasacalle y retreta por la Banda del Regimiento de Asia, con tambores y cornetas.

A las 10. — Solemne Oficio en la Parroquia de Sta. Maria del Mar, con acompañamiento de la Orquesta «La Selvatana» de Cassá de la Selva.

A las 11. — Reparto de bonos a los pobres de esta villa, en las Casas Consistoriales.

A las 12. — Sardanas por las Coblas-Orquestas, La Principal de La Bisbal, «La Selvatana» de Cassá de Selva, La Principal de Palamós y la Coblá de la Banda del Regimiento de Asia.

A las 3 de la tarde. — Conciertos en las Sociedades Casino Unión y Casino el Puerto y atracciones en el Centro Económico y Centro Republicano Federal.

A las 5. — Sardanas en la plaza de la Constitución.

PRODUCTOS ALIMENTICIOS DE
ANTONIO VALMAÑA PALAU

Concepción, 12 y 14 - LLAGOSTERA

Galletas y Bizcochos de lujo de las más acreditadas marcas - Variado
surtido de pasteles - Azúcares, Cafés, Conservas y Especiería de toda clase

REPARTO QUINCENAL AL DOMICILIO DE LOS SRES. CLIENTES DE ESTA POBLACIÓN

AGENCIA DE TRANSPORTS
JUAN OLIVER

Serveis diaris a St. Feliu de Guixols
i a Caldes de Malavella
Servei de recados dintre la vila.
Carruatges de lloguer
SERVEIS RAPIDS EN AUTO CAMIÓ

PALAMÓS:

Carrer Sant Joan, 2 i 4. - Telèfon, 46
SANT FELIU DE GUIXOLS:
Maragall, 1. - Telèfon 1124

Rafel Carreras



LLAUNERIA I
LAMPISTERIA
INSTAL·LACIONS PER
AIGUA, GAS
I ELECTRICITAT

BALTIMORE, 69
PALAMÓS

Victor Radresa ofrece al público en general el
HIELO de su fábrica, de superior
calidad por disponer de un manantial de agua en inmejorables condiciones.

Despacho: S. Agustín, 28 - Torroella de Montgrí

Depósito en Palamós: Fermín Oliver - Baltimore, 51

Condom i Sebastià, S. Lda.

FÀBRICA DE MOBLES DE JONC I MÈDULA & BARCELONA (G)

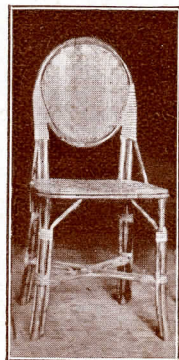
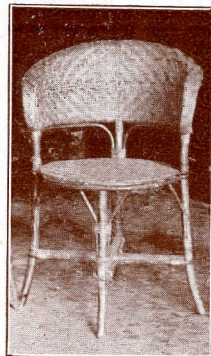
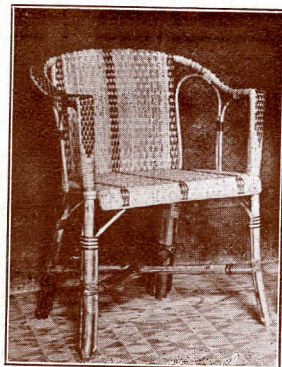
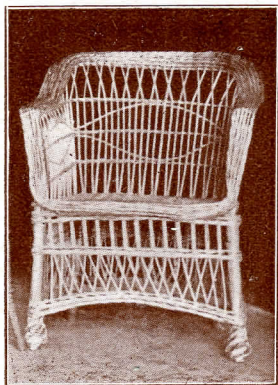

PROPIS PER A CAFÉS, BARS, HOTELS, JARDINS, TERRASSES, BALNEARIS, Etc. Etc.
Especialitat en els de Mèdula tapissats / Salons complets / Làmpares i pantalles

Per comandes, Catàleg, mostres i preus, dirigir-vos a:

Enric Condom Notaries, 21 - Iglèsia, 9
P A L A M Ó S

FERRETERIA
i bateria de
cuina :: Col-
locació de canye-
tes per aigua i gas,

TALLER DE
LLAUNERIA I
LAMPISTERIA

Joan DONJO

amb tuberies de fe-
rro i plom.

Bombetes elèctri-
ques a preus econò-
mics :: Làmpares i
piles de recanvi ::
Demaneu PREUS
i CONDICIONS

•••

DIPOSIT de mo-
tors de gasolina ::
Instal·lacions i ma-
terial elèctric :: Re-
paracions de mo-
tors :: Abonos a
preus limitats per a
la llimpiesa i con-
servació de motors.

CARRER
CERVANTES

45

PALAMÓS

○○○○○

PRESSUPOSTOS
PER A INSTAL·LACIONS

PRESSUPOST
QUE ES DEMANA,
PRESSUPOST
QUE ÉS
ACCEPTAT

Vaqueria y Agencia de Transportes generales

Francisco Roldós

*Servicios diarios a San Feliu de Guixols + Martes y
Sábados a Gerona + Viernes a La Bisbal*

TRANSPORTES RÁPIDOS CON CAMIONETA

Sucursales: S. Feliu de Guixols: Calle Luis Caymó, 29 : Teléfono 1149

Gerona: Pep Cantina frente Banco de España;

Roillán. Espartería lado Banco Urquijo Catalán.

La Bisbal: Hotel Salleras y Huerta de Gersa.

CALLE CERVANTES, 6 Y 6 BIS :: TELÉF. 58

PALAMÓS

TALLER DE FUSTERIA I EBANISTERIA I MAGATZEM DE MOBLES

PERE COLL

CARRER DE LA RODA, 28 Y NOTARIES, 17

PALAMÓS

EXPOSICIÓ PERMANENT DE ELEGANTS DORMITORIS I MOBLES DE GRAN
CONFORT A PREUS VERITABLEMENT ECONÓMICS.

ESPECIALITAT DE LA CASA

RESTAURACIÓ DE MOBLES DE TOTA CLASE DEIXANT-LOS
COMPLETAMENT NOUS, SENS PERDRE L'ISTIL PRIMITIU
PER ANTICS QUE SIGUIN.

Pressupostos en dormitoris desde 500 a 5000 ptes.

CASANOVAS

SASTRE

PALAMÓS

CASA DE MENJARS I BEGUDES DE TOTA MENA

EMILI VILA

CARRER DE NOTARIES, 14

PALAMÓS

LENCERÍA. PAÑOLERÍA. BORDADOS
ÚLTIMAS NOVEDADES PARA VESTIDOS

ROSA CAMÓS DE CAMÓS

PASEO CASTELAR, 4

PALAMÓS

HUÉSPEDES: POSADA "SPORT"
ESMERADO SERVICIO A LA CARTA

J. AMAT

PI Y MARGALL, 8

PALAMÓS

COMISIONES Y REPRESENTACIONES,
NACIONALES Y EXTRANJERAS

JOSÉ M.^A PUIGGARÍ DE LA TORRE

Secretario judicial

Munt, 68

PALAMÓS

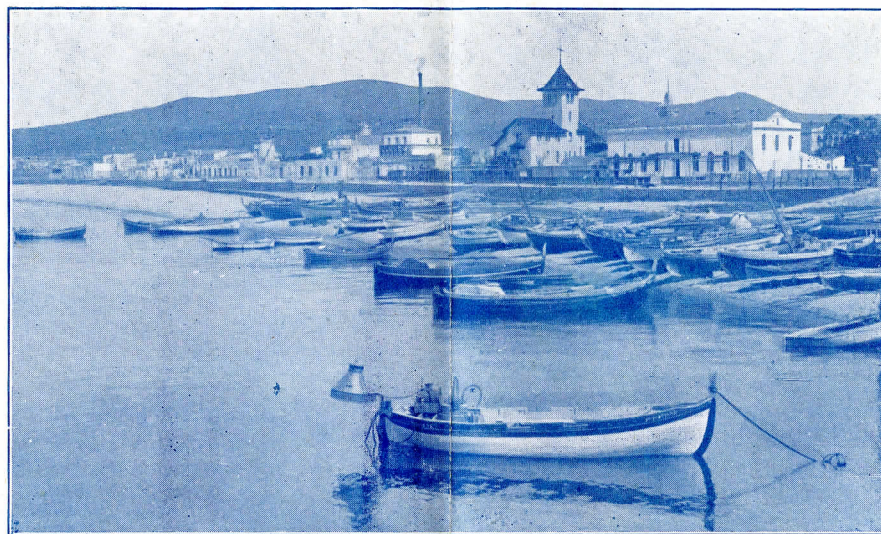

Palamós.—Vista parcial de la platja i passeig

XXXXXXXXXXXX
Clixé de J. Palli.

Bar Empordanès

de JOAN PADROSA

PALAMÓS

Serveis a la carta i coberts.-
Habitacions confortables
amb llum elèctrica. — Cuina
esmerada. — Vermouths i re-
frescos

Situat al punt més cèntric de la vila

Davant l'estació i al costat de l'Administra-
ció d'automòbils, amb vistes al mar

PROGRAMA DE FIESTAS

A las 7. — Concierto en el Paseo por la Banda del Regimiento de Asia y elevación de Globos aerostáticos.

Iluminación del Paseo Marítimo.

Conciertos Vermouth en todas las Sociedades.

A las 10 de la noche. — Grandes Conciertos en todas las Sociedades.

A las 11 y media. — Grandes bailes en los entoldados del Casino El Puerto y Centro R. Federal y en el Salón del Casino La Unión.

DÍA 25

A las 11 de la mañana. — Cucañas y carreras de patos.

A las 12. — Sardanas por las Coblas-Orquestas, La Principal de La Bisbal, «La Selvatana» de Cassà de la Selva, la Principal de Palamós y la Coblà de la Banda del Regimiento de Asia.

A las 3 tarde. — Conciertos en las Sociedades Casino La Unión y

CAMISERIA
SOMBRERERIA

B. Pellicer

CORBATES
LLIGUES, COLLS,
TIRANTS, Etc.

SECCIÓ
COMPLERTA DE
RELLOTGERIA

Carrer de l'Iglésia
PALAMÓS

PROGRAMA DE FIESTAS

Casino El Puerto y atracciones en el Centro Económico y Centro R. Federal.

A las 5. — Sardanas en la Plaza de la Constitución.

A las 7. — Conciertos en el Paseo por la Banda del Regimiento de Asia, elevación de globos aerostáticos e iluminación del Paseo Marítimo.

A las 10 noche. — Grandes conciertos en todas las sociedades.

A las 11 y media — Grandes bailes en los entoldados del Casino El Puerto y Centro R. Federal y en el Salón del Casino La Unión.

DÍA 26

A las 11 de la mañana. — Cucañas y partido de Water-Polo.

A las 12. — Sardanas por las Coblas-Orquestas, La Principal de La Bisbal, «La Selvatana» de Cassà de la Selva, La Principal de Palamós y la Coblà de la Banda del Regimiento de Asia.

SALÓ DE BARBERÍA

MASSATGES I FRICCIONS  ESMERAT SERVEI

LLUIS PUIG

SALÓ ESPECIAL PER A SENYORES / ONDULACIÓ MARCEL
CARRETERA A S. FELIU :: PALAMÓS

LA MECANÓGRAFA INDUSTRIAL

LIMPIEZA, REPARACIÓN DE MÁQUINAS PARA ESCRIBIR
MÁQUINAS DE CALCULAR DE TODOS SISTEMAS, ACCESORIOS,
PIEZAS DE RECAMBIO, TIPOS, SIGNOS, CINTAS, ETC.

José Carreras Moya

MECÁNICO AJUSTADOR Y MONTADOR

DESPACHO Y TALLER:
PLAZA MARQUÉS DE CAMPS, 4, 1.º

GERONA

LES MILLORS

ANXOVES CATALANES

son les preparades per J. FLAQUÉ. Palamós

EL PSALM DELS PINS

Resen els pins a l'hora vespertina
mentres s'acliquen quietament el dia;
hi ha a posent una broma porprina
que poc a poc el suau oreig destria.

1 el psalm dels pins en esta hora divina
omplena el cor de fonda melangia.
Oh pins esvelts flairejors de reina
que li cantau al jorn la psalmodia,

la vostra veu profunda i reposada
a l'esperit li porten l'alenada
enyoradissa d'un amor perdut...

Oh pins esvelts del psalm de melangia,
on és la llum que en el cor resplandia?
és mon destí l'eterna solitud?

A. GALLART



PALAMÓS
LA FOSCA

Centre Republicà Federal

Festa major de Palamós. Dies 24, 25, 26 i 27 de juny de 1926.

Grans concerts de varietats
per l'estrella de primera magnitud, única !

TERESITA PONS

Cançonetista i maquetista que obté ruidosos
èxits arreu on treballa. ■■■■ Repertori modern.
Decorat propi. Gran presentació.

Balls al envelat aixecat al jardí
Orquestra La Principal de Palamós

Alternarà amb Teresita Pons una ballarina de gran renom.

Esmerat servei de conserjeria a càrrec de
D. Marià Llumbart.

Concerts a les 3 i 7 tarde i 10 nit. A les 11, ball.

SOCIÉTÉ DES MOTEURS BAUDOIN

Société Anonyme au Capital de 2.500.000 francs

80-88 - Boulevard Rabatau - 80-88. MARSEILLE.

Fábrica de Motores marinos a bencina y a petróleo desde 5 a 100 HP.

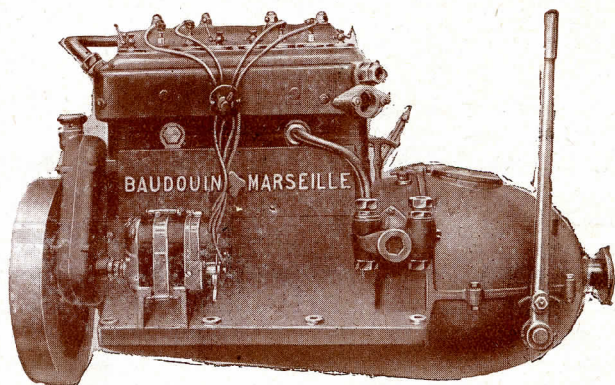

Especialidad en la construcción de potentes motores para
la pesca al arrastre y para embarcaciones de recreo.

¡¡ 20 años de experiencia han portado 20 años de indiscutible éxito !!

PARA DETALLES :

al Representante para la Provincia de Gerona

D. Joaquin Blanc, Calle Córcega, 36 - Palamós

PROGRAMA DE FIESTAS

A las 3 de la tarde.— Conciertos en las Sociedades Casino La Unión, Casino El Puerto y atracciones en el Centro Económico y Centro R. Federal.

A las 5.— Sardanas en la Plaza de la Constitución. Concierto en el paseo por la Banda del Regimiento de Asia, elevación de globos aerostáticos e iluminación del Paseo Marítimo.

A las 10 de la noche.— Grandes Conciertos en todas las sociedades.

A las 11 y media.— Grandes bailes en los entoldados del Casino El Puerto, Centro R. Federal y en el salón del Casino La Unión:

DÍA 27

A las 11 de la mañana.— Cucañas y patos. Simulacro de Salvamento de Naúfragos.

A las 12.— Sardanas por las Coblas Orquestas: La Principal de La Bisbal, «La Selvatana» de Cassá de la Selva, La Principal de Palamós y la Cobla de la Banda del Regimiento de Asia.

A las 3 de la tarde.— Conciertos en las Sociedades Casino La Unión, Casino El Puerto y atracciones en el Centro Económico y Centro R. Federal.

A las 5.— Sardanas en la Plaza de la Constitución.

A las 7.— Concurso de sardanistas. Concierto en el Paseo por la Banda del Regimiento de Asia, elevación de globos aerostáticos e iluminación del Paseo Marítimo.

A las 10 de la noche.— Disparo de un Castillo de Fuegos Artificiales y Traca Valenciana.

Grandes conciertos en todas las Sociedades.

A las 11 y media.— Grandes bailes en los entoldados del Casino El Puerto, Centro R. Federal y en el Salón del Casino La Unión.

**El fluido necesario para las iluminaciones,
ha sido cedido gratuitamente por la
S. A. ENERGIA ELÉCTRICA DE CATALUÑA**

J. BERTRAN, S. EN C.



CEREALES
Y COLONIALES



TELÉFONO NÚM. 55

PALAMÓS



BANCA
CONSIGNACIONES
DE BUQUES,
CEREALES Y
COLONIALES



TELÉFONO NÚM. 395

PALAFRUGELL

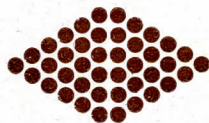



PALAMÓS / EL PORT

Clixé de J. Camós

Café : del : Teatre
de Salvador Perich. - Palamós

Esplendit servei de begudes fresques
i de les millors marques
Bloc un dels millors i més acreditats
de la vila ≈ *Saló de billars*

Centre General de Suscripcions

S. PLAJA VILLENA

PALAMOS

Venda i subscripció a tota mena de periòdics nacionals i estrangers. — Corresponsal de les principals editorials de Barcelona i Madrid. — Segurs de totes classes. — Pastes Kaol i Servus per a llimpiar metalls i calçat.

LLIBRETS PAPER FUMAR A L'ENGROS

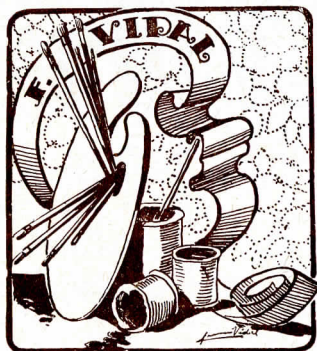

pintor

PROFESSOR DE FRANCÉS
T. BOUISSON

LLIÇONS PARTICULARS
I A DOMICILI

Representacions i Segurs
de totes classes

Vins i Conyac de Larios
i C.º de Màlaga

Vermouth, Moscatell i
Malvesia de Sitges

Passeig Castelar - PALAMÓS

Gran taller de Toneleria

DE

JUAN POYO

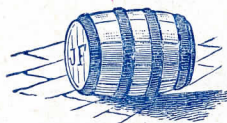

Avenida Pi y Margall, 29

SAN JUAN DE PALAMÓS

Carlos Grewé

Mayor, 44 - PALAMÓS

RELOJERIA - JOYERIA

Marcas las más acreditadas
del mundo

Cronómetros—Gran surtido
de alfileres y pendientes -Re-
paración de toda clase de re-
lojes asegurados por un año.

*A todo cliente que compre
por valor de más de 5 ptas.
se le obsequiará con un
MAGNIFICO ABANICO*

TENDA DE
COMESTIBLES
I CAFÈS

...

Jaume Figueras

CARRER
DEL MORO, 41

PALAMÓS

Casino LA UNIÓN

PLAZA DE WILSON  PALAMÓS

ESMERADO SERVICIO DE BEBIDAS
MANTECADOS GRANIZADOS

Espléndida miranda al mar

Sardanas y bailes amenizados
por la renombrada orquesta

“La Selvatana” de Cassá de la Selva

Gran servicio de conserjería a cargo de D. JOSÉ IGLESIAS

Gubias

Marca "DOS CIRCULOS"
Para perforar corcho 

MELICH
PALAMÓS

BANC URQUIJO CATALÀ

DOMICILI SOCIAL - BARCELONA

CAPITAL: 25.000.000 DE PESSETES

AGENCIES A GIRONA, MATARÓ, REUS
I VILANOVA I GELTRÚ

DELEGACIONS A BANYOLES, LA BISBAL,
PALAMÓS I SITJES

Delegació de Palamós

TELÉFON 13



BANCA, BORSA, CUPONS, GIRS, VALORS, COMPTES
CORRENTS AMB PESSETES I MONEDA ESTRANGERA I

🌀 TOTA MENA D'OPERACIONS BANCARIES 🌀

AGUAS DE VICHY

Caldas de Malavella



COLONIA La Granja

Inauguración de gran variedad de torres, lujosamente amuebladas, para alquilar o vender, a plazos o al contado, precios moderados, confort y saneamiento moderno. Lavabos, waters, inagotable agua potable de mina, de la renombrada fuente «La Granja», alumbrado eléctrico, rodeadas de jardín, con magnífico paseo, frondoso parque rústico, espaciosa terraza en la fuente, con alumbrado y esmerado servicio de café, bebidas y refrescos, de las más acreditadas marcas. Vaquería suiza, servicio permanente de leche de vaca, exclusiva para personas delicadas, ordeñándola a presencia de parte interesada en horas reglamentarias, reparto a domicilio de la Colonia, Garages y Vigilante nocturno.

Gran campo de futbol, situación la más higiénica y pintoresca de la población, junto Balneario y estación, todo para expansión y recreo de la colonia.

Detalles a su administrador :

D. FRANCISCO FONT, "La Granja"

Caldas de Malavella



CENTRE ECONOMIC

PALAMÓS ▲ FESTA MAJOR DE 1926

Important reparició de les artistes
senyoretas

Blanca de Navarra

CANÇONETISTA I

Lluisa de Navarra

DANÇARINA

les quals ens donaran a conèixer un sens
fi de nombres nous en cançonetes, dançes
i nombres a duet.

Art, joventut, elegància, riques toillettes.

Pianista CARLES PINEDO

Consumacions de les millors marques.
Vermouth veritable ZINZANO

Hores concert : 3 i 7 tarda i 10 nit.

Taller Mécánico de ISIDRO PERNAL

Grupos bombas con electro motor, de toda clase de rendimientos. ∞ Bombas centrifugas para elevaciones hasta 20 mts. y más, y de toda clase de rendimientos. ∞ Bombas de doble y simple efecto para pozos profundos. ∞ Motores a gasolina ∞ Bombas Rosarías. ∞ Tubería de toda clase ∞ Reparación de molinos de viento de todos sistemas.



Pídanse presupuestos y condiciones para instalaciones completas de riegos y conducción de aguas. ∞

Construcción y reparación de molinos de viento, bombas y todo lo concerniente a los riegos
Maragall, 45 :: SAN FELIU DE GUIXOLS (Prov. Gerona)

Taller de Fotograbados

Viuda de

P. Bonet



*Reproducciones
artísticas
por todos los
procedimientos*

Barcelona

Aribau, 9 Interior

JOAQUÍN MASSALLÉ

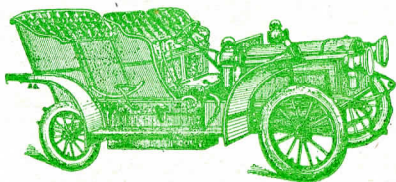

Herrería y fabricación de
Herramientas Cortantes

San Feliu de Guixols
Calle Estrecha, 6 y S. Pedro, 31

Construcción y reparación de toda clase de muelles para
AUTOS de gran resistencia y seguridad



ARTÍCULOS PARA LA AGRICULTURA
E INDUSTRIA CORCHO - TAPONERA

¡ATENCIÓN! NUESTRA ESPECIALIDAD

HOTEL BALNEARIO SOLER

CALDAS DE MALAVELLA

(Prov. Gerona)

CONFORT MODERNO

GARAGE

**AGUA CORRIENTE EN TODAS LAS
HABITACIONES**

Aguas termales, bicarbonatadas, alcalinas, líticas, clorudadas, sódicas

MUY RADIO-ACTIVAS

Declaradas de utilidad pública el año 1845. Excelentes para enfermedades del Estómago, intestinos, hígado, bazo, riñones, dispepsias hiperclorídricas y atónicas; congestión hepática, infartos y

catarras de las vías biliares; litiasis hepática y renal. En todas las formas del artrismo; en el reumático articular, nervioso y visceral, gota, diabetes artrítica e albumina.

Luz eléctrica. Teléfono, 415 de la Red. de Gerona en combinación con la Interurbana.

Unica casa que trobareu existències de

**VIGUES,
TUBOS DE FERRO
I DE COURE,
PLANXES DE FERRO
FINS 12 MIL·LIMETRES DE GRUIX,
BARRS
I PLANXES DE LLAUTÓ
DE MIDES CORRENTS**

Cerralleria Josep Ramió, Palamós, Telef. 88

Narcís ROIG

SABATERIA

GRAN ASSORTIT DE CALÇAT
DE TOTA MENA
ALTA NOVETAT

Carrer Major, 49 - Palamós

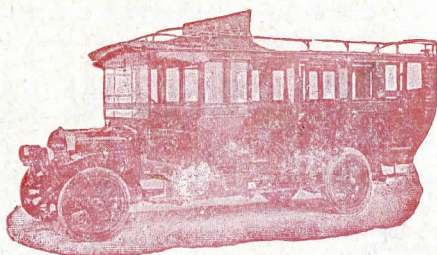

CONSTRUCCIÓN Y REPARACIÓN DE CARROCERÍAS AUTOMÓVILES Y CARRUAJES DE TODAS CLASES.

TALLER DE MAQUINARIA

Eloy Guich

Algabra, 34 y Gerona, 21

SAN FELIU DE GUIXOLS

PAPELES, MAQUINARIA, TIPOS, FILETAGE DE BRONCE, TINTAS, MADERAMEN, BLANCOS Y ÚTILES PARA LA ARTES GRÁFICAS

RAMÓN BES Y COMPAÑÍA

Representantes exclusivos para España de la firma H. BERTHOLD S. A. de Berlín. Fundición topográfica y fábrica de filetes de bronce. Casa la más importante del mundo en su clase. Representantes exclusivos para España de la gran fábrica de tintas tipográficas y barnices de ZÜLCH y DR. SKERL, de Leipzig.

Ancha, 81 y Vía Layetana, 4

BARCELONA

Teléfono 1462-A * Apartado 696

CORDELERÍA

ALPARGATAS

S. A. J. PUJOL NART

LONAS, TRENZAS, CÁÑAMOS Y TODA CLASE DE ARTÍCULOS PARA ALPARGATERÍA

PUERTA NUEVA, 18
TELÉFONO S. P. 129

BARCELONA

GRANS MAGATZEMS DE BORRES DE LLANA PER A MATALASSERS I GUARNICIONERS. ELABORACIÓ DELS ACREDITATS "ADOB'S PUJOLÁ" PER A VINYES, ARBRES FRUITERS I PLANTES D'HORTALITZA

ANTONI PUJOLÁ

CARRERS DE BLASCO DE GARAY, N.º 30 I TRES CREUS, 205

TELÉFONS, 363 I 224

SABADELL (PROV. BARCELONA)

IMPORTACIÓN - EXPORTACIÓN - COMISIONES
REPRESENTACIONES - CASA COMERCIO

RAMON BONET

(SUCESOR DE DOMINGO BONET)

SAN FELIU DE GUIXOLS

Aceites y Grasas para Automóviles y para toda clase de maquinaria
Drogas, Ferretería, Colmado, Confitería y Coloniales
Efectos de Escritorio. Papeles pintados.

Primera casa en España en artículos para la industria taponera. HOJAS ACERO PLANAS y CIRCULARES :: MUELAS :: DISCOS LIJA :: OBJETOS :: MÁQUINAS :: PIÉS, Etc Etc.

Arcas para caudales y básculas de las mejores marcas: Bauche de Reims; Pibernat de Barcelona :: Agencia general para España y Portugal de los Antipuladores «VENIN» :: Cocinas a gas de todos sistemas

DESTILERÍAS BONET

Fabricación de las especialidades

Gran licor ESTOMACAL BONET

Anís refinado EL TROMPO

Premiado con diploma de Honor y Medalla de Oro

EN LA EXPOSICIÓN DE PARÍS, 1897



Depósito y Representante en Palamós: FERMÍN OLIVER. Baltimore, 51

Use Vd.

WIGTY



las mejores
tintas
para escribir

Impremta C. Barnés  Notaries, 16 i Iglèsia 5

Original SAMP. Col. local cartells i edicions menors
SERVEI D'ARXIU MUNICIPAL DE PALAMÓS